MUSIC - UNIVERSITY OF TORONTO
3 1761 11582905 3

Tansman, Alexandre
[Quartet, strings, no.3]
III. [i.e. Drittes]
Streichquartett

M
452
T166
no.3

A. TANSMAN

III. STREICHQUARTETT

IIIème QUATUOR À CORDES IIIrd STRING QUARTET

PARTITUR

UNIVERSAL-EDITION

No. 8884

M
452
T166
no.3

LIBRARY
OCT 21 1963
UNIVERSITY OF TORONTO

864011

Moderne Streichquartette

ALFANO FR. Streichquartett D dur
BARTÓK B. op. 7 Streichquartett I
— op. 17 Streichquartett II
BERG ALBAN op. 3 Quartett
— Lyrische Suite
BLOCH ERNEST Streichquartett
— Nacht, für Streichquartett
— Landschaften, für Streichqu.
CASELLA A. Fünf Stücke
— Concerto
GOLDSCHMIDT B. op. 8 Quartett
GOLESTAN ST. Streichquartett
GRAENER P. op. 33 „Spinn, spinn" (Volkslied)
GRETSCHANINOFF op. 75 Streichquartett III
GRUENBERG L. op. 20 Vier Indiskretionen
HÁBA A. op 4 Streichquartett I
— op. 7 Streichquartett (1/4 Ton)
— op. 12 II. Streichquartett (1/4 Ton)
HAUER J. M. op. 47 Streichqu. VI
KAMINSKI H. Streichquartett
KAUDER HUGO Quartett C moll
KODÁLY Z. op. 2 Streichqu. I
— op. 10 Streichquartett II
KORNAUTH E. op. 26 Streichqu.
KŘENEK E. op. 6 Streichquartett I
— op. 20 Streichquartett III
LABROCA M. Streichquartett
MANÉN J. op. A—16 Streichqu. I
MARTINU B. Streichquartett III
MILHAUD D. VI. Streichquartett
MILHAUD D. VII. Streichquartett
MOSSOLOW. A. op. 24 Quartett I
PICK-MANGIAGALLI op. 18 Streichquartett
PISK P. A. op. 8 Streichquartett I
PIZZETTI I. Streichquartett A dur
REGER M. op. 54 Streichquartett I G moll
— op. 54 Streichquartett II A dur
RESPIGHI O. Streichqu. D dur
— Quartetto dorico
ROSLAVETZ N. Streichquartett I
SCHNABEL A. Streichquartett I
SCHÖNBERG A. op. 7 Streichqu. I
— op. 10 Streichqu. (mit Gesang)
SCHULHOFF E. Streichquartett I
SMYTH E. Streichquartett E moll
STRAUSS R. op. 2 Streichqu. A dur
STRAWINSKY I. Trois Pièces
SZYMANOWSKI op. 37 Streichqu. C dur
TANSMAN A. Quartett III
WEBERN A. op. 5 Fünf Sätze
— op. 9 Sechs Bagatellen
WEIGL K. op. 4 Streichqu. A dur
WEILL K. op. 8 Streichquartett I
WEISSE H. op. 4 Streichqu. C moll
WELLESZ E. op. 14 Streichqu. I
— op. 20 Streichquartett II
— op. 28 Streichquartett IV
ZEMLINSKY A. op. 15 Streichquartett II
— op. 19 Streichquartett III

UNIVERSAL-EDITION A. G.
WIEN —— LEIPZIG

Printed in Austria

Digitized by the Internet Archive
in 2026 with funding from
University of Toronto

https://archive.org/details/31761115829053

Au Quatuor „Pro Arte“

III. STREICHQUARTETT

Aufführungsrecht vorbehalten
Droits d'exécution réservés

I

Alexandre Tansman

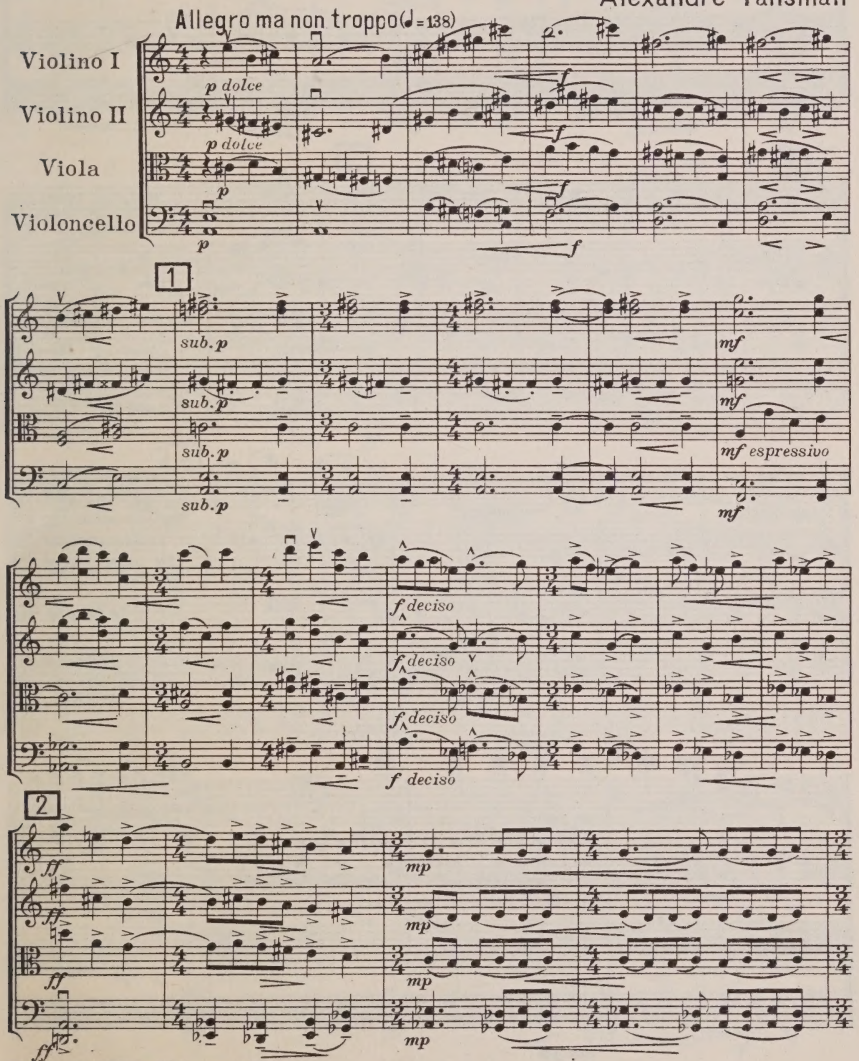

Copyright 1927 by Universal-Edition

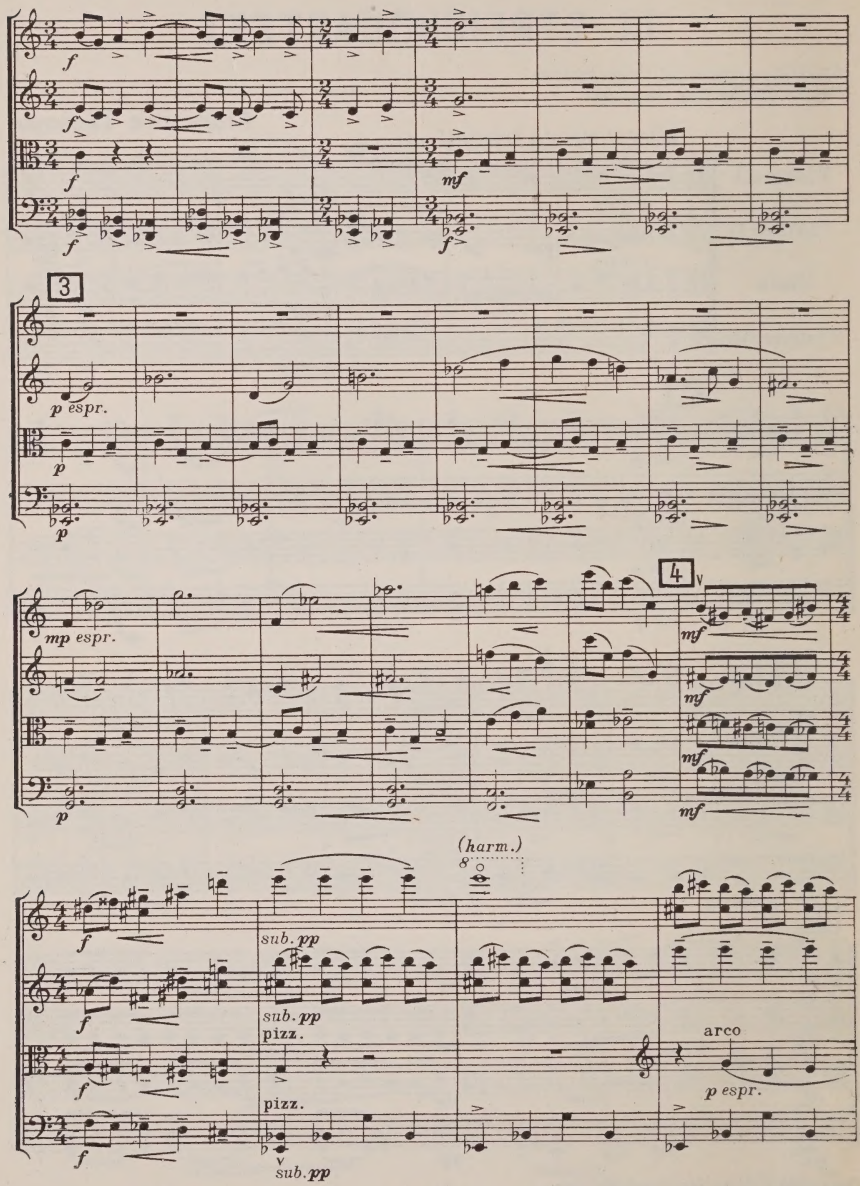
3
p espr.
4
mp espr.
(harm.)
sub. pp
pizz.
arco
p espr.

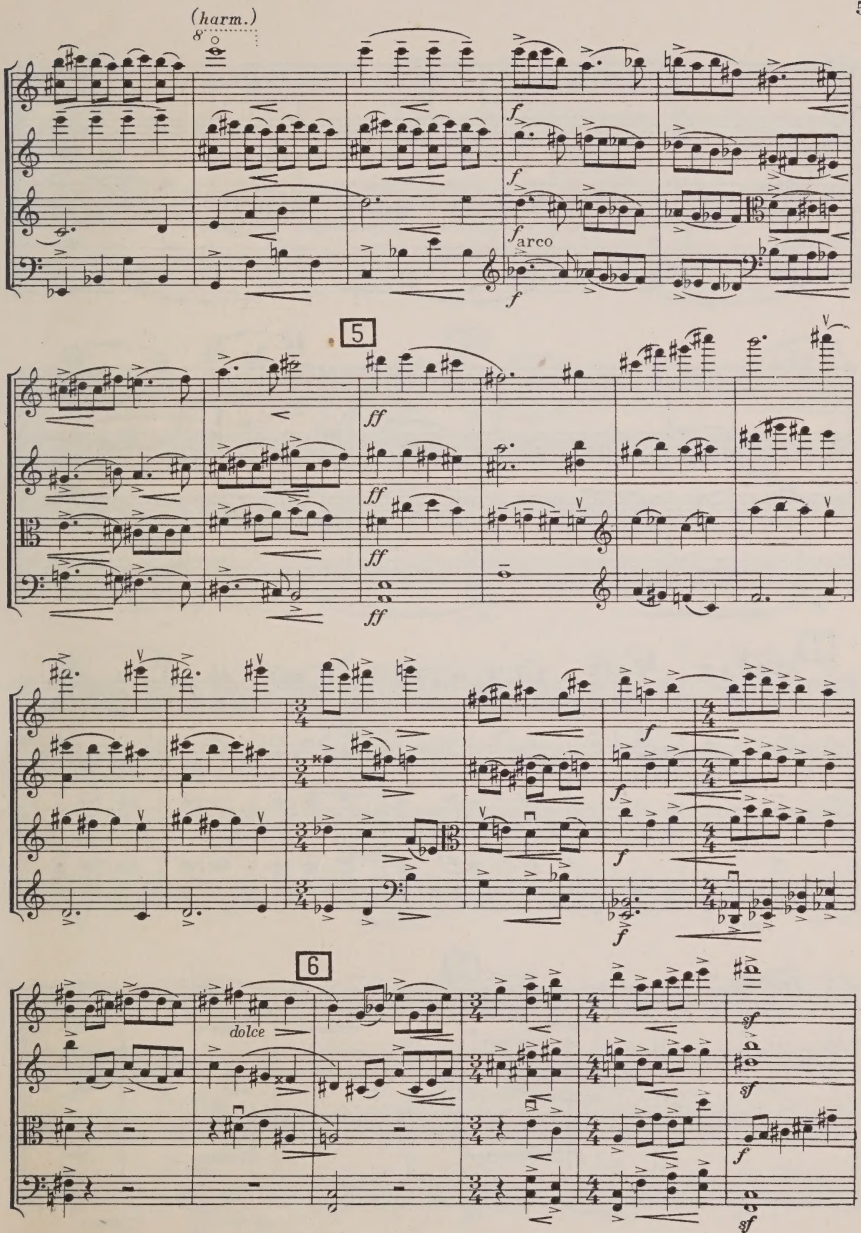
(harm.)
8va
f
arco
5
ff
6
dolce
sf

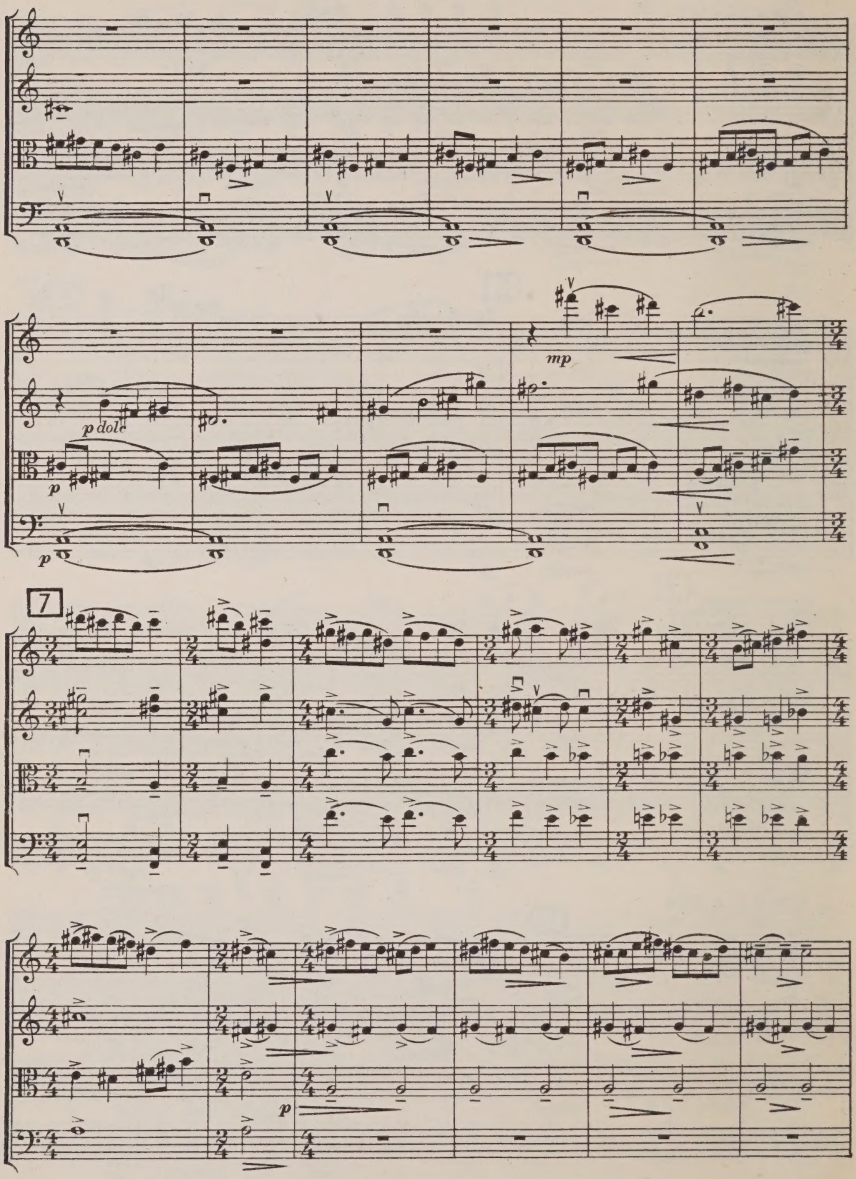
mp
p dolce
p
p
7
p

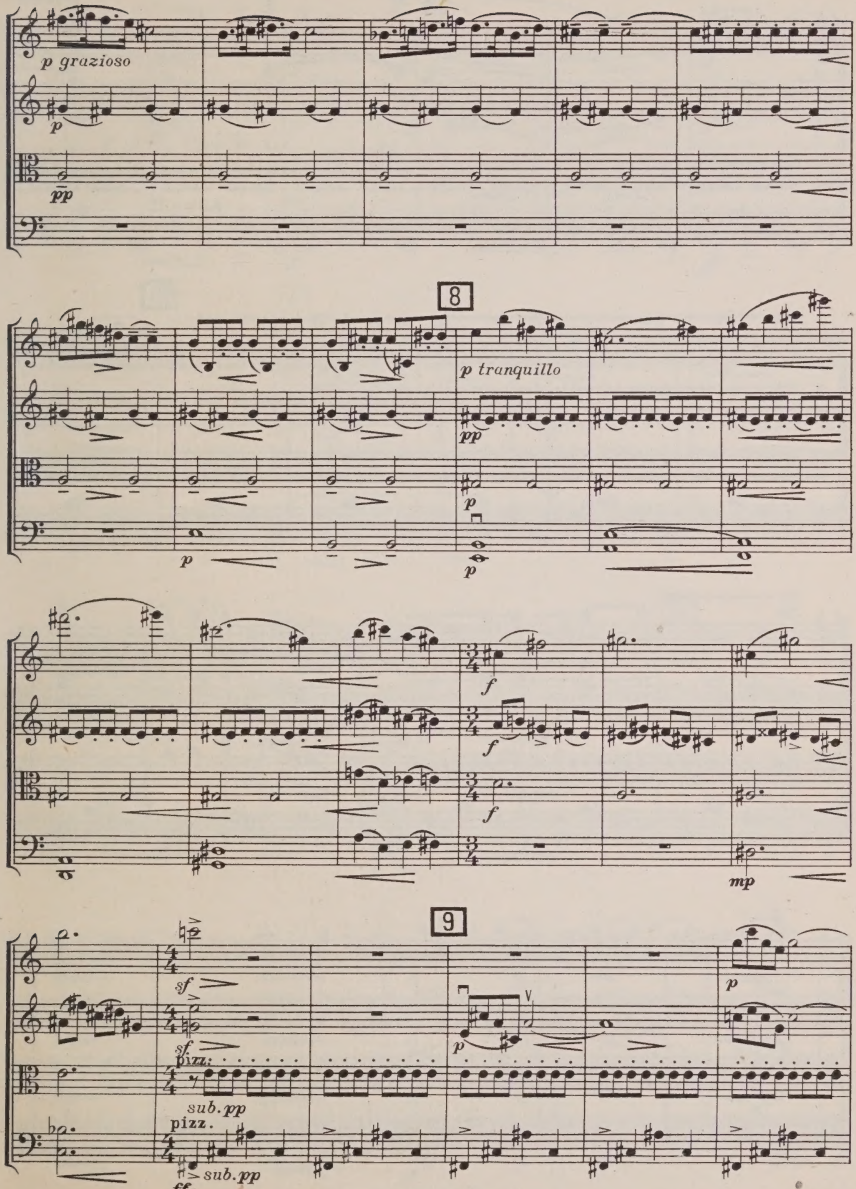
p grazioso
p
pp
8
p tranquillo
pp
p
p
p
f
f
f
mp
9
sf
sf
pizz.
sub. pp
pizz.
sub. pp
ff
p
p

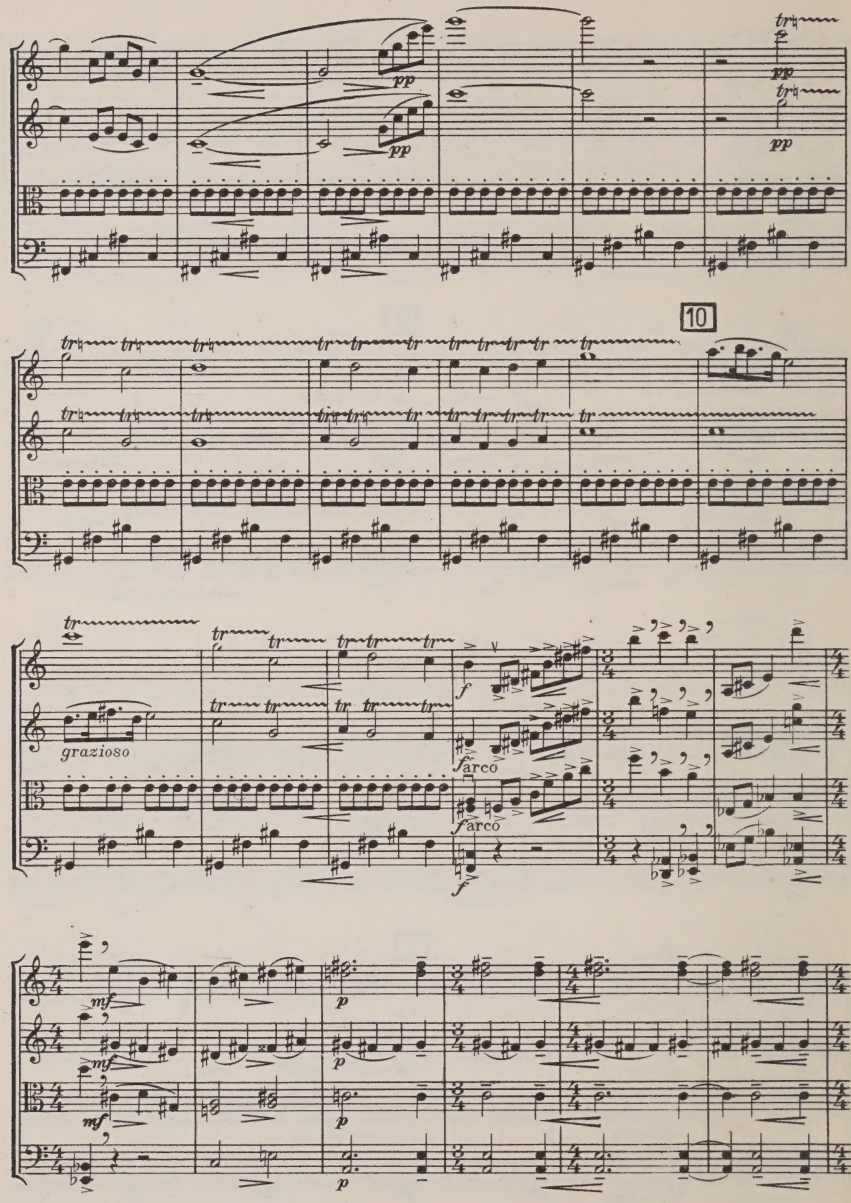
pp
pp
tr
pp
tr
pp
10
tr
grazioso
f
arco
arco
mf
mf
mf
p
p
p

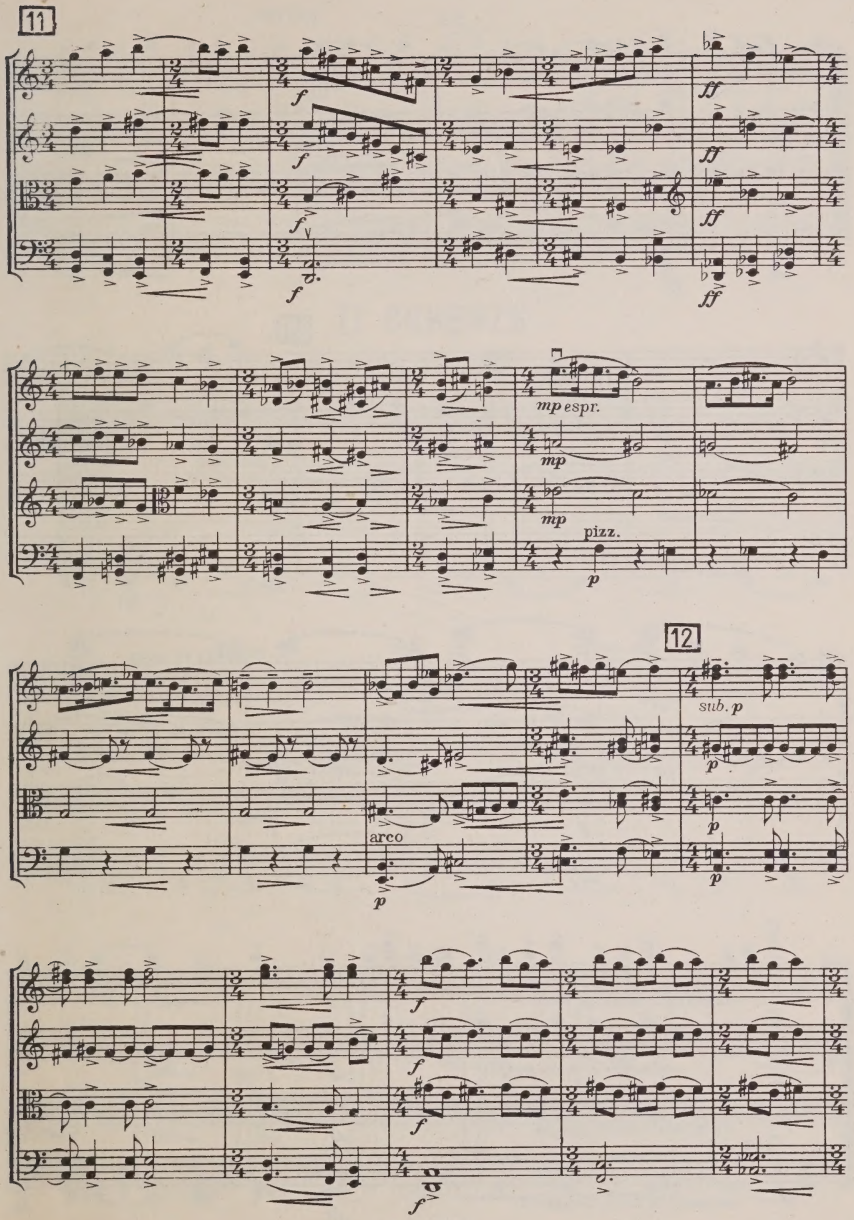
11
f
ff
mp espr.
mp
pizz.
p
12
sub. p
arco

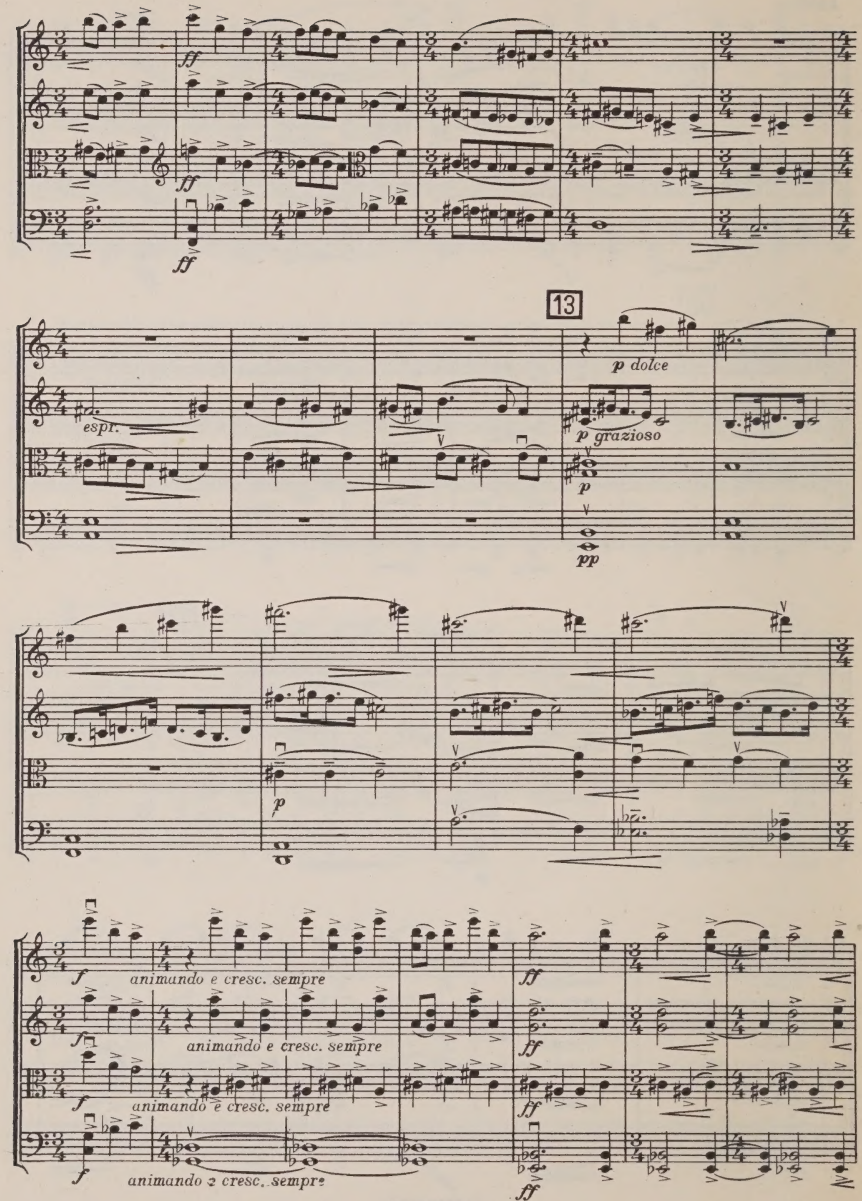
13
p dolce
espr.
p grazioso
p
pp
animando e cresc. sempre
animando e cresc. sempre
animando e cresc. sempre
animando e cresc. sempre

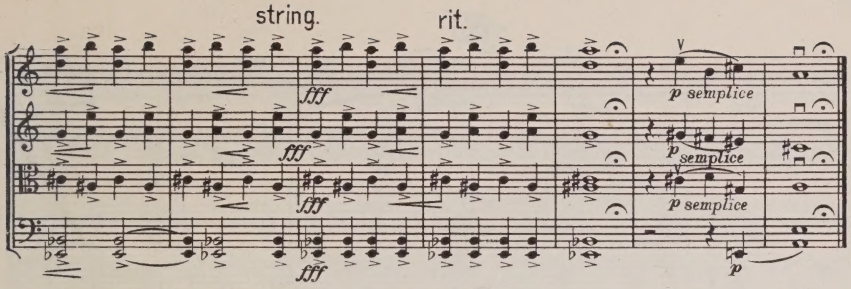
string.
rit.
fff
fff
fff
fff
p semplice
p semplice
p semplice
p

II SCHERZO

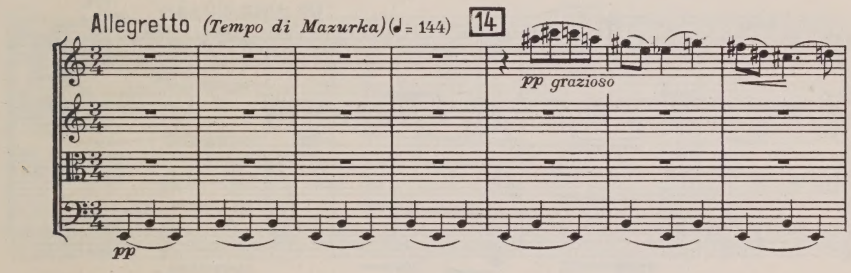
Allegretto (Tempo di Mazurka) (♩ = 144)
14
pp grazioso
pp

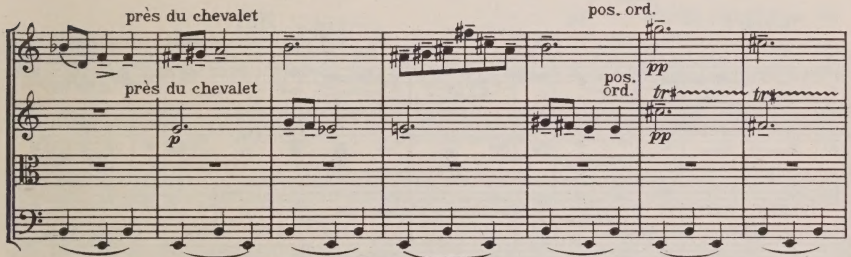
près du chevalet
près du chevalet
p
pos. ord.
pos. ord.
pp
pp
tr
tr

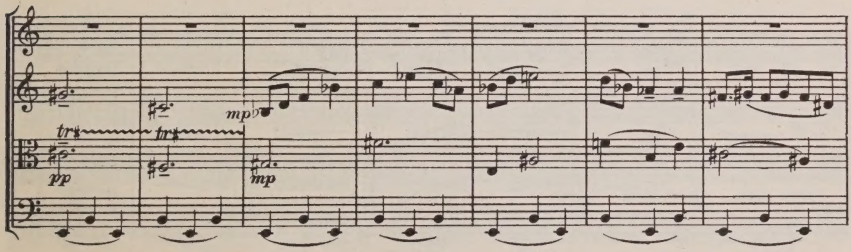
tr
tr
pp
mp
mp

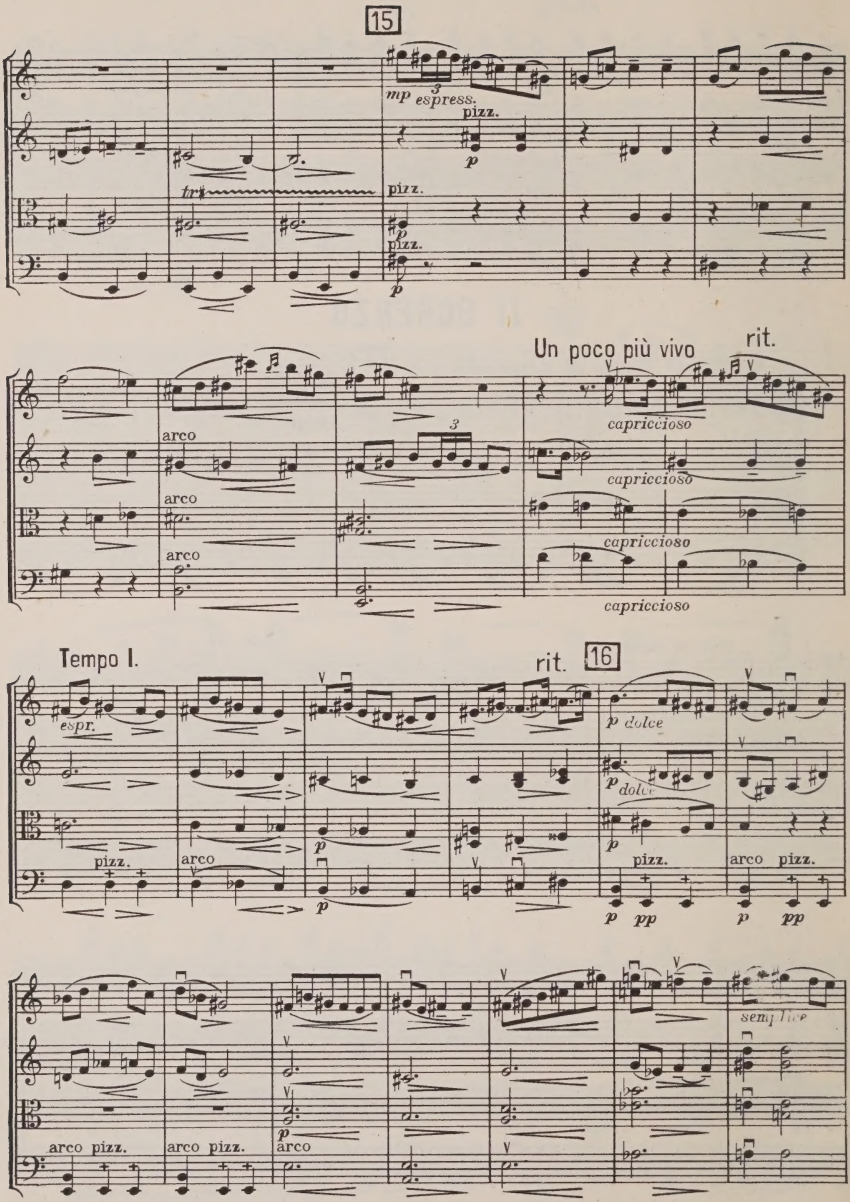
15
mp espress.
pizz.
p
trr
pizz.
pizz.
p
Un poco più vivo
rit.
arco
arco
arco
capriccioso
capriccioso
capriccioso
capriccioso
Tempo I.
rit.
16
espr.
p dolce
p dolce
pizz.
arco
p
p
pizz.
arco pizz.
p pp
p pp
arco pizz.
arco pizz.
arco
p
semplice

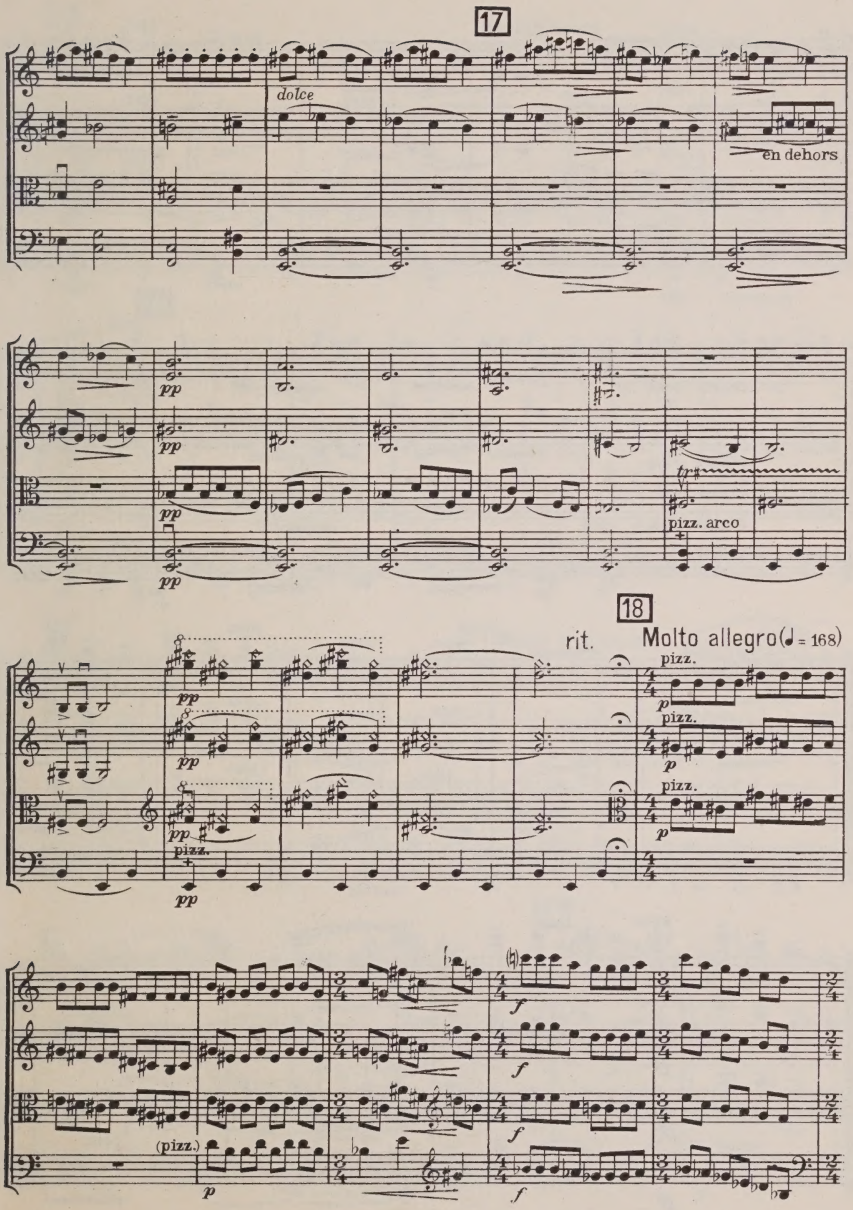
17
dolce
en dehors
pp
pizz. arco
18
rit.
Molto allegro (♩ = 168)
pizz.
p
(pizz.)
f

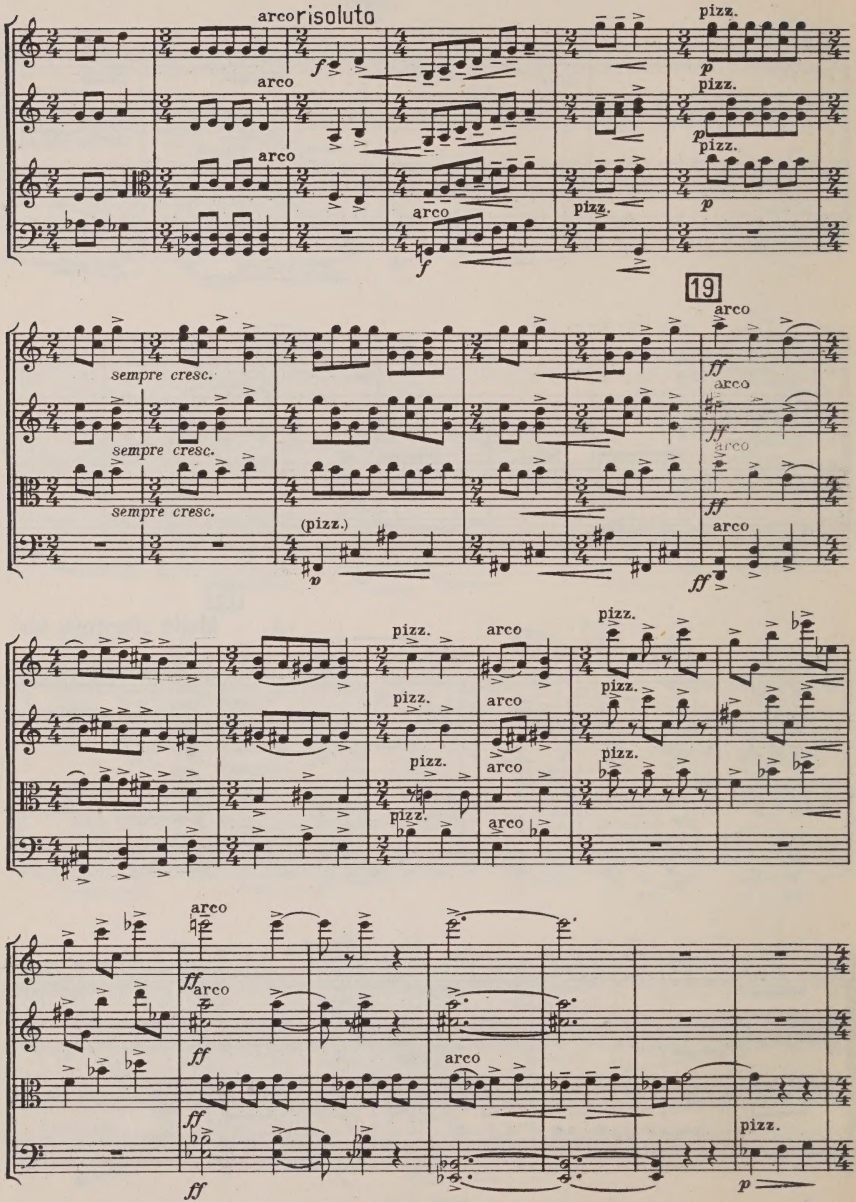
arco risoluto
arco
arco
arco
pizz.
pizz.
pizz.
pizz.
19
arco
sempre cresc.
sempre cresc.
sempre cresc.
(pizz.)
arco
arco
arco
pizz.
pizz.
pizz.
pizz.
pizz.
arco
arco
arco
arco
arco
arco
arco
pizz.

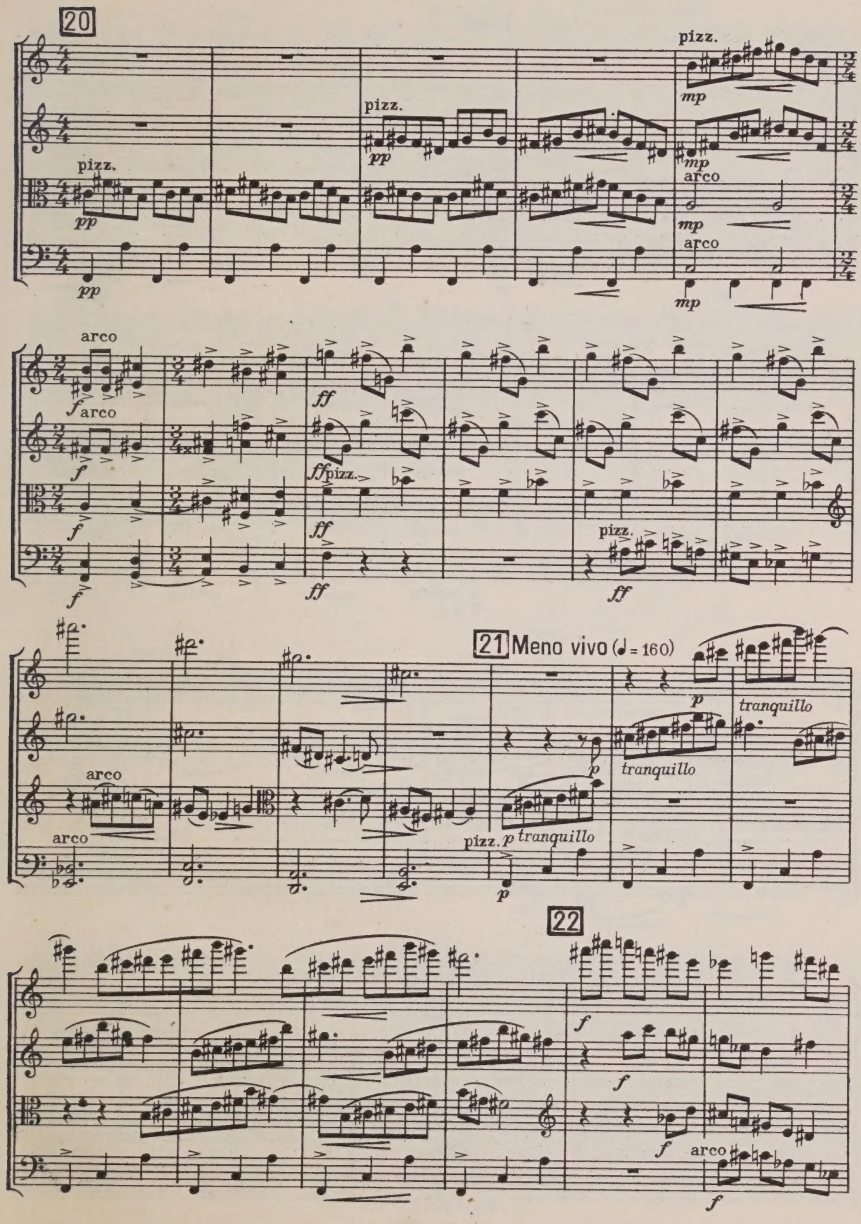
20
pizz.
pp
arco
mp
ff
21 Meno vivo (♩ = 160)
tranquillo
22

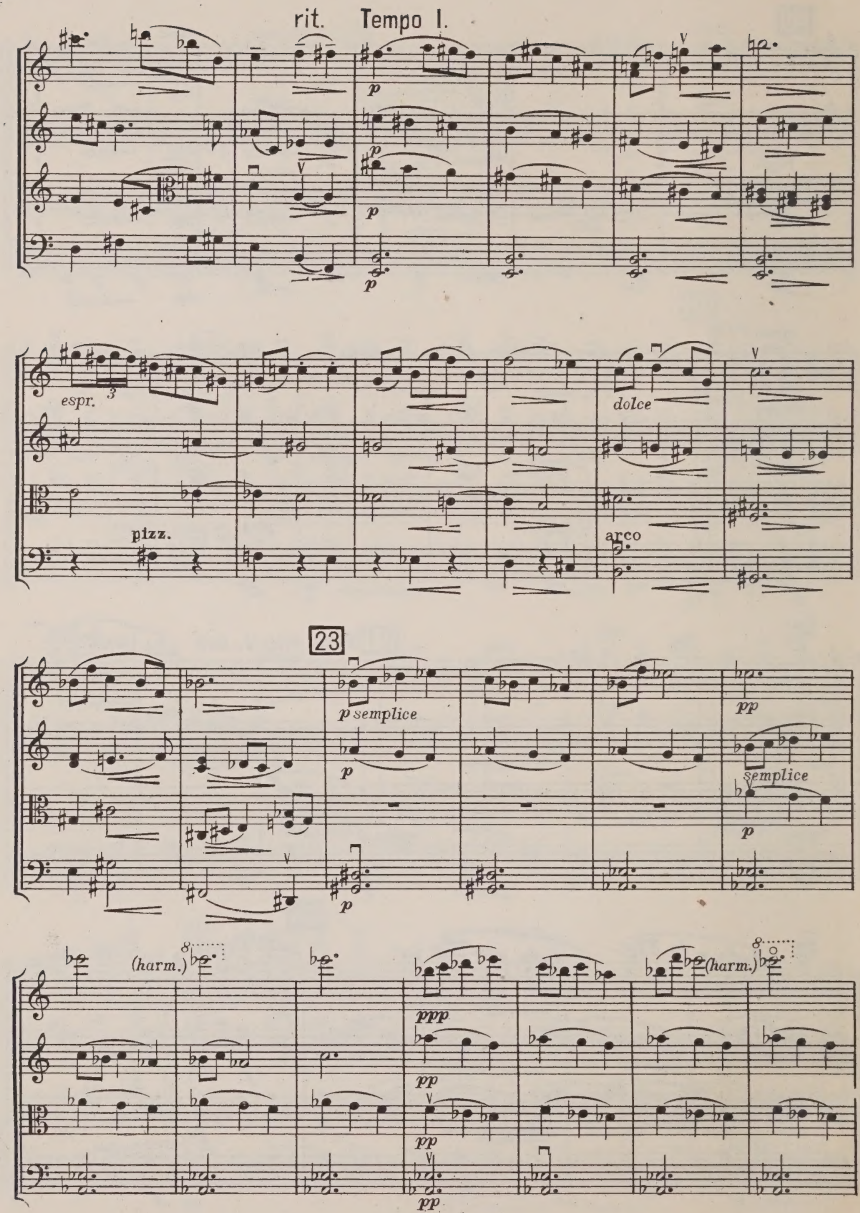
rit. Tempo I.
p
p
p
p
espr.
3
pizz.
dolce
arco
23
p semplice
p
p
pp
semplice
p
(harm.)
(harm.)
ppp
pp
pp
pp

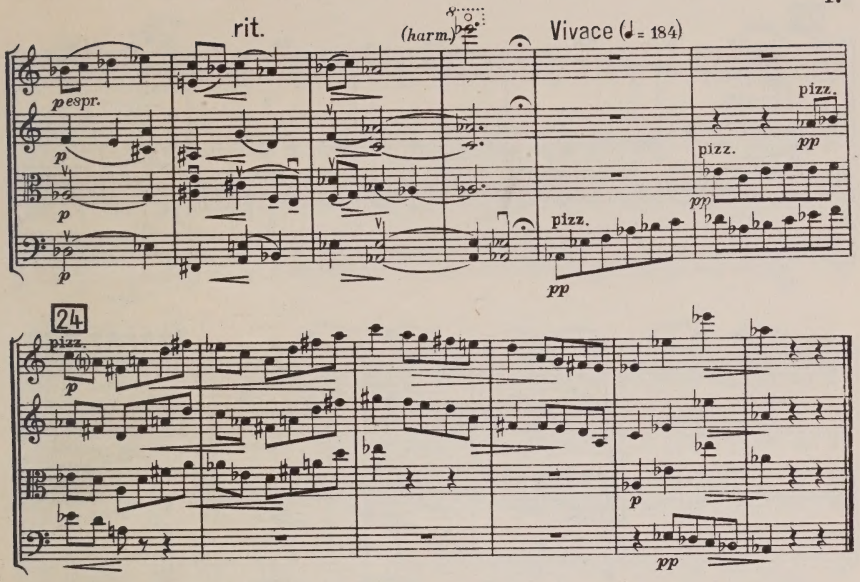
rit.
(harm.)
Vivace (♩= 184)
p espr.
p
pizz.
pp
24
pizz.
p
pp

III

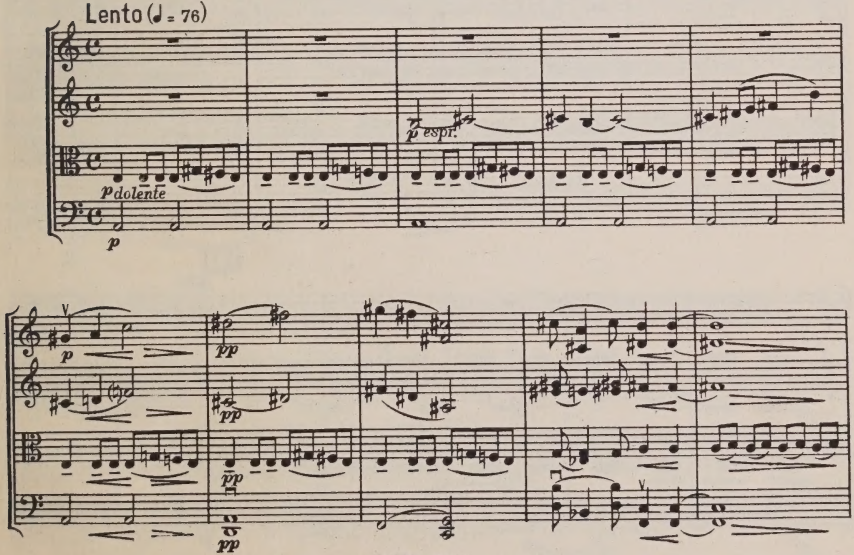
Lento (♩= 76)
p espr.
p dolente
p
pp

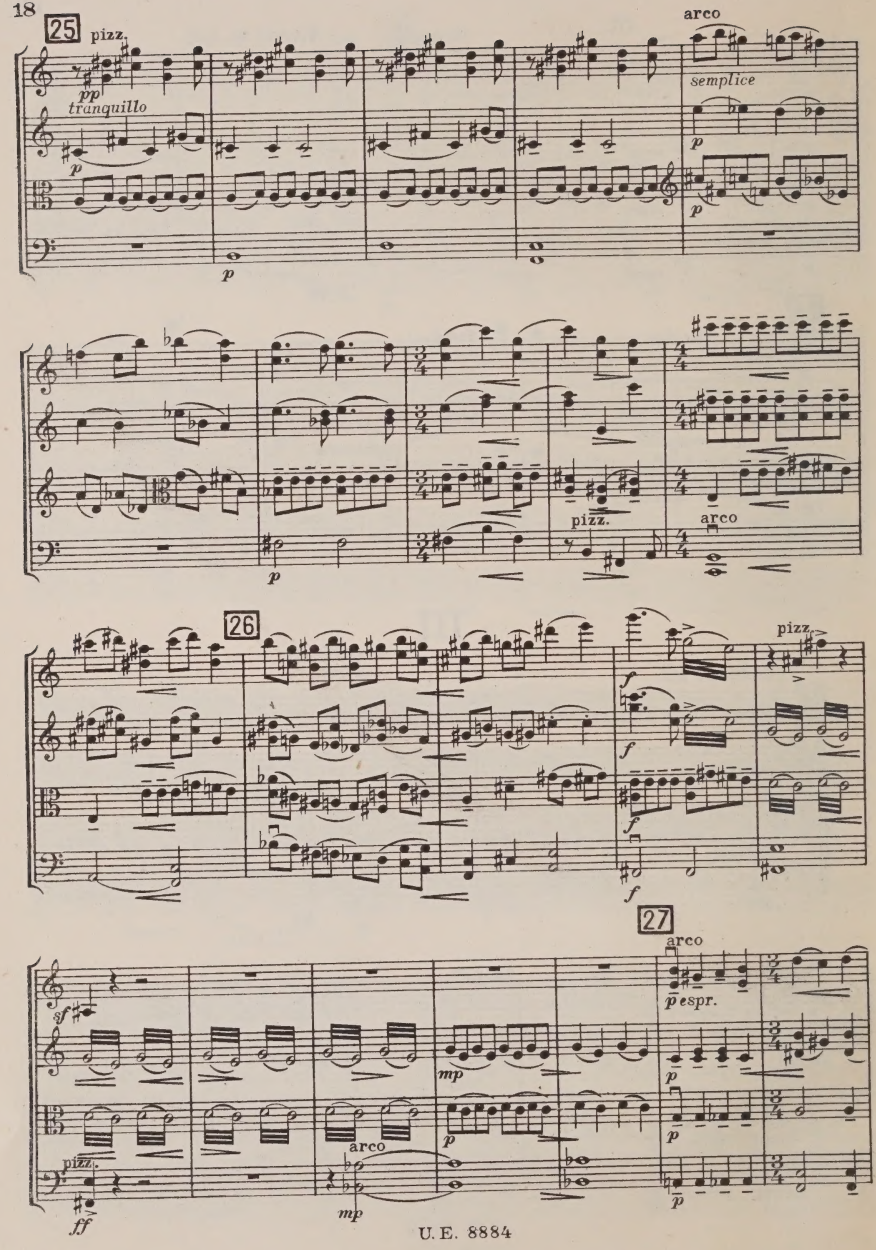
25
pizz.
pp
tranquillo
p
p
arco
semplice
p
p
pizz.
arco
p
26
pizz.
f
f
f
f
27
arco
sf
p espr.
mp
p
p
p
arco
pizz.
ff
mp
p

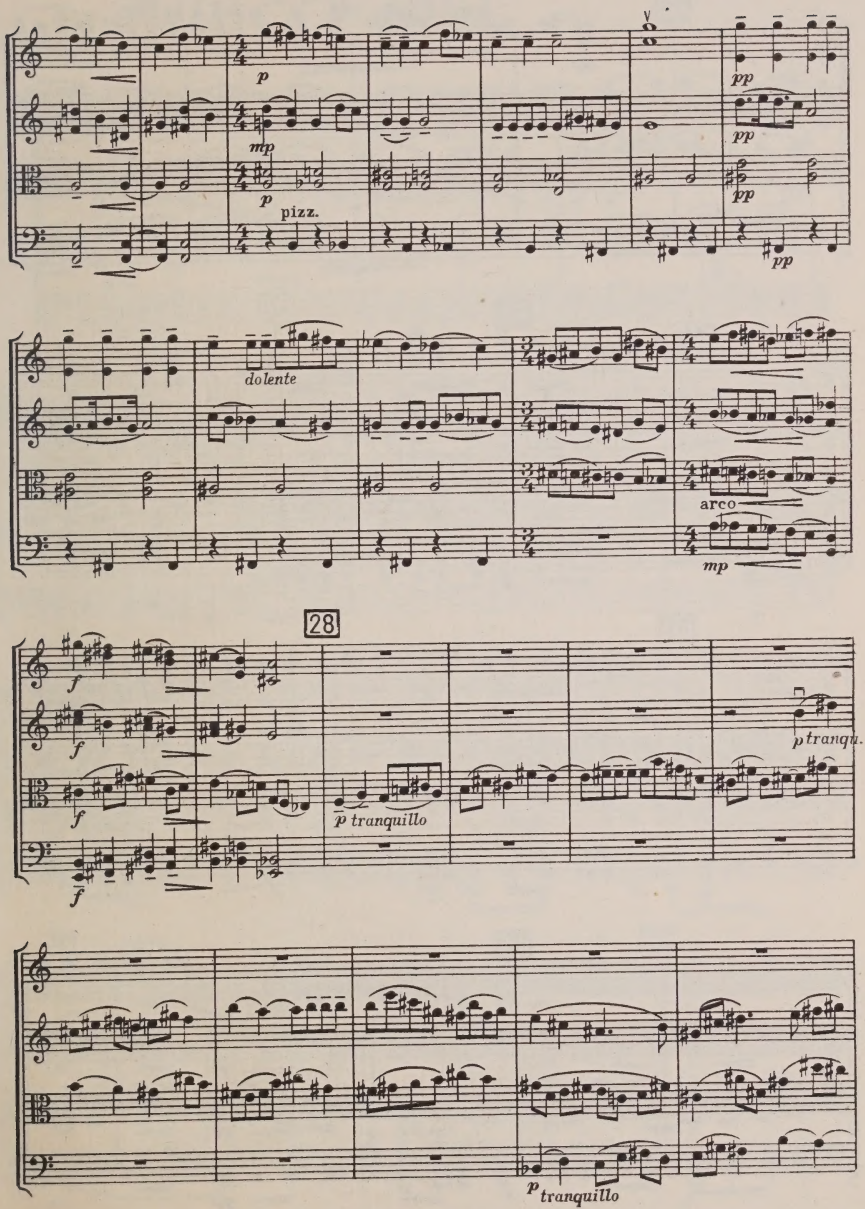
p
mp
p
pizz.
pp
pp
pp
pp
dolente
arco
mp
28
f
f
f
f
p tranquillo
p tranqu.
p tranquillo

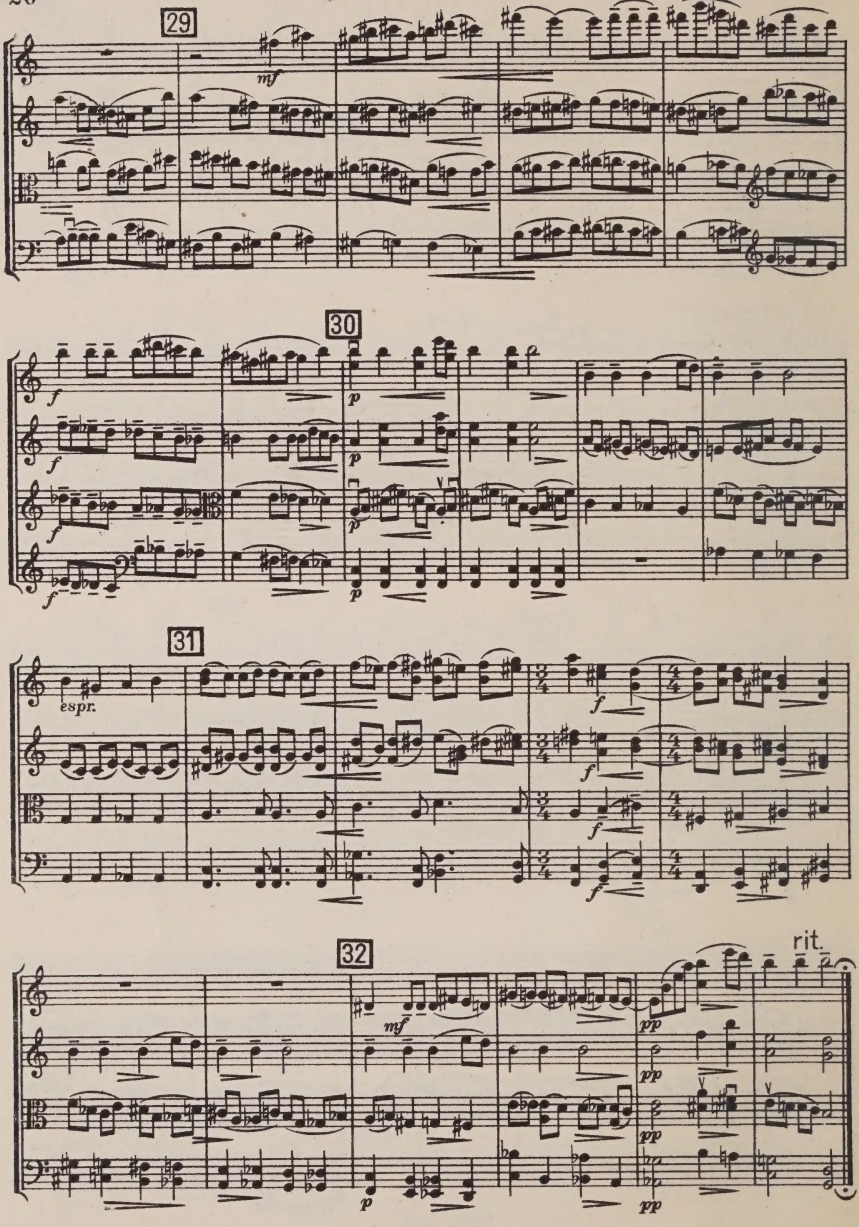
29
mf
30
f
p
31
espr.
f
32
mf
p
rit.
pp

IV. FINALE

(RONDO)

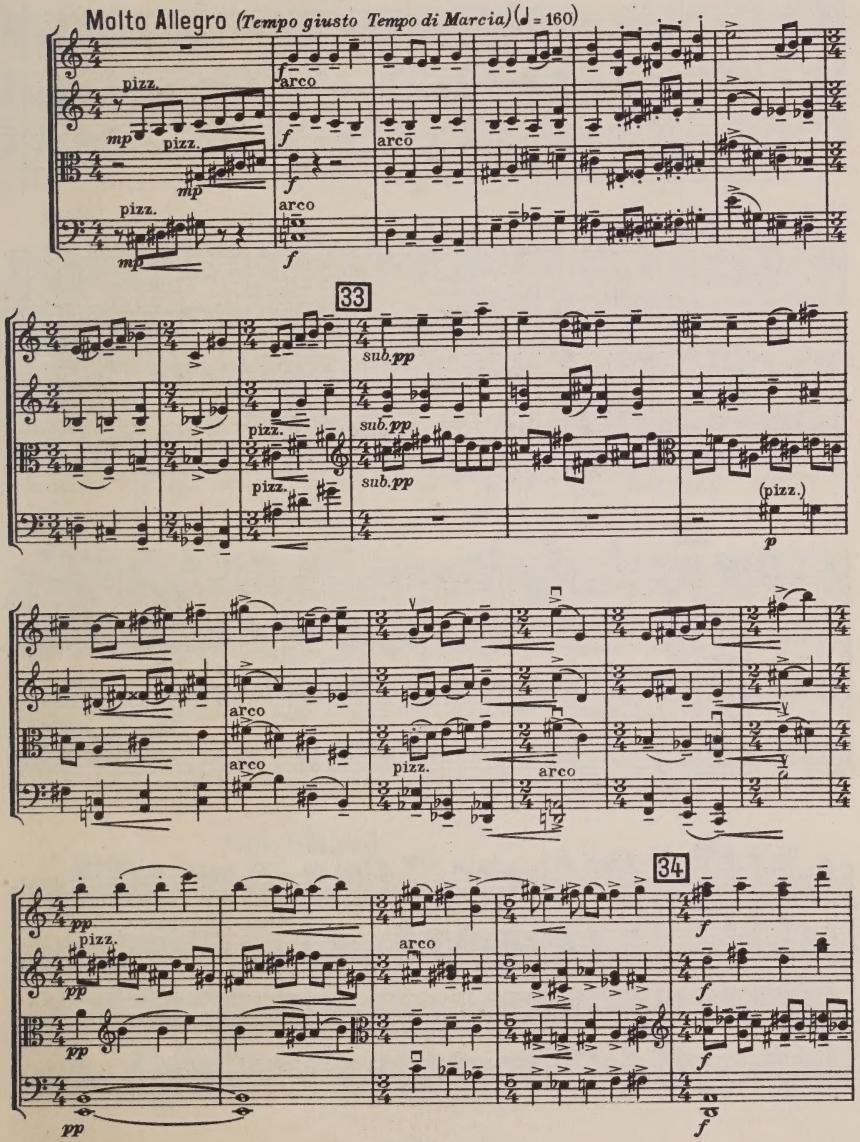

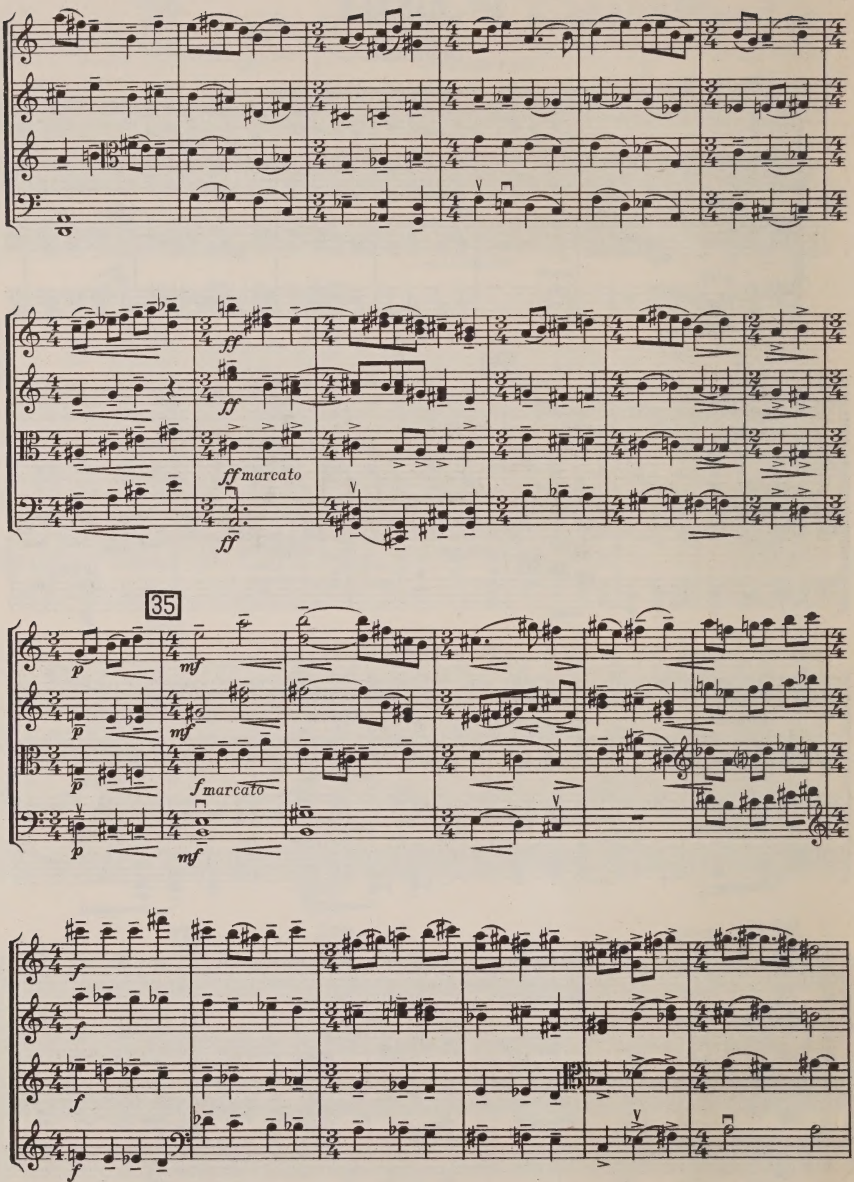
35
ff marcato
f marcato

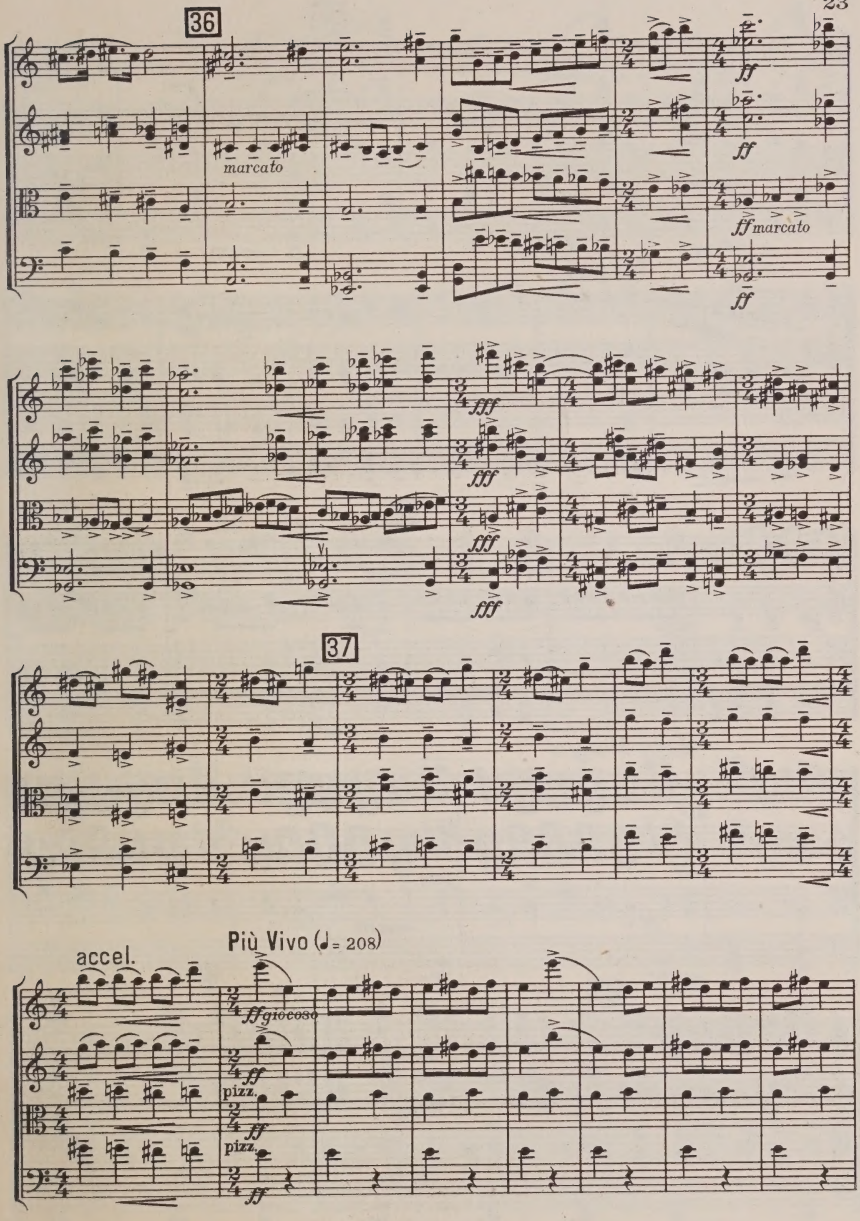
36
marcato
ff
ff
ff marcato
ff
fff
fff
fff
fff
37
accel.
Più Vivo (♩= 208)
ff giocoso
ff
pizz.
ff
pizz.
ff

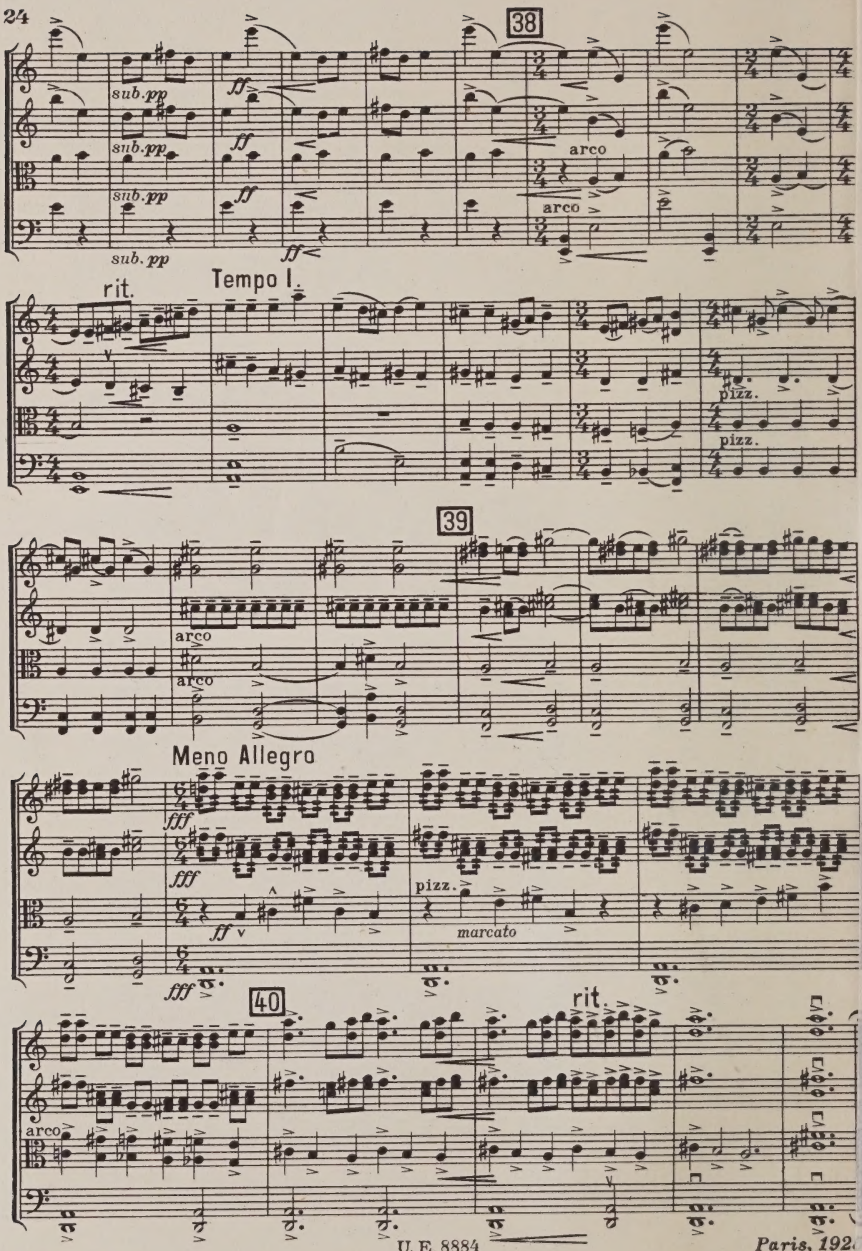
38
sub. pp
sub. pp
sub. pp
sub. pp
ff
ff
ff
arco
arco
rit.
Tempo I.
pizz.
pizz.
39
arco
arco
Meno Allegro
fff
fff
ff
fff
pizz.
marcato
40
rit.
arco

Studienpartituren moderner Kammermusik und Orchesterwerke in der Universal-Edition

Kammermusik

Streichtrios

Nr.	
6654	**Kodály Zolt.** op. 12 Serenade für 2 Violinen und Viola

Streichquartette

6855	**Bartók B.** op. 7 Streichquart. Nr. 1
6871	— op. 17 Streichquartett Nr. 2
6387	**Bittner Jul.** Streichquart. I A dur
5803	— Streichquartett II Es dur
6951	**Bloch Ernest** Streichquartett
6879	**Casella A.** Fünf Stücke (Preludio, Ninna Nanna, Valse ridicule, Notturno, Foxtrot)
5478	**Foerster J. B.** op. 61 III. Quartett
4990	**Friedberger** Quartett D dur
2647	**Fuchs** op. 58 Streichquartett E dur
2806	**Graener F.** op. 33 Streichquartett „Spinn spinn" (Volkslied)
6418	**Hába** op. 7 Streichquartett im Vierteltonsystem
6568	**Kauder Hugo** Quartett C moll
6651	**Kodály Zolt.** op. 10 Quartett II
6988	**Manén Joan,** op. A-16, Quartett I
6211	**Moser Fr.** op. 19 Quartett I G dur
3710	**Müller-Hermann** op. 6 Quartett
5894	**Peters Guido** Streichquart. A dur
5892	— Streichquartett II C moll
2652	**Pick-Mangiagalli** op. 18 Quartett
6936/37	**Reger** op. 54 I G moll, II A dur
2673	— op. 109 Quartett Es dur Part. u. Stimmen
3665	**Schönberg** op. 7 Quartett I
2993	— op. 10 Quart. II (m. Ges.) Fis m.
5352	**Smyth E.** Quartett E moll
3282	**Stöhr R.** op. 22 Quartett D moll

Streichquartette

Nr.	
1001	**Strauss R.** op. 2 Quartett A dur
2929	**Weigl K.** op. 4 Quartett A dur
6082	**Weingartner** op. 62 Quartett IV
6832	**Wellesz E.** op. 14 Streichquartett I
6864	— op. 20 Streichquartett II
6503	— op. 28 Streichquartett IV
5756	**Zemlinsky** op. 15 Streichquart. II

Streichquintette

3552	**Braun Rud.** op. 38 Quintett E moll
2924	**Bruckner** Quintett F dur
2922	— Intermezzo. op. posth.
5685	**Schillings** op. 32 Quintett Es dur

Streichsextette

6213	**Moser Fr.** op. 23 Sextett F dur
3662	**Schönberg A.** op. 4 Sextett „Verklärte Nacht"

Septette, Oktette etc.

3480	**Gouvy Th.** op. 90 Petite suite gauloise (Flöte, 2 Oboen, 2 Klarin., 2 Fagotte, 2 Hörner)
5896	**Peters G.** Nocturno Oktett D dur
2589	**Pick-Mangiagalli** op. 4. 3 Miniatures (Klavier u. Streichorch.)
3667	**Schönberg** op. 9 Kammersymph. E dur für 15 Soloinstrumente
5336	— op. 21 Pierrot lunaire

Klaviertrio und -quartett

2996	**Korngold E. W.** op. 1 Klaviertrio
2014	**Strauss R.** op. 13 Quartett C moll

Orchesterwerke

Studienausgaben (16°, 8° u. 4°)

Nr.	
	Bruckner, Sämtl. 9 Symphonien:
3593/99	— Symphonien I/VII
2495	— Symphonie VIII C moll
931	— Symphonie IX D moll
2989	— Te Deum
2990	— Symphonie IX und Te Deum
5259	— Andante a. d. nachg. Symph.
6904	**Delius Fr.** Brigg fair
6908	— Eine Tanzrhapsodie
6971	— In einem Sommergarten
	Mahler, Sämtl. Symphonien:
946, 948	— Symph. I II D dur, C moll
950, 952	— Symph. III IV D moll, G dur
6851	— Symphonie V
2774	— Symphonie VI A moll
2985, 3000	— Symphonie VII, VIII
3398	— Symphonie IX
3637	— Das Lied von der Erde
5390	— Das klagende Lied

Nr.	
1967	**Reger** op. 100 Variat. u. Fuge
3416	— op. 123 Konzert im alten Stil
3577	— op. 125 Romantische Suite
3576	— op. 128. 4 Tondicht. n. Böcklin
3697	**Schönberg** Gurre-Lieder (Groß 4°) (Faks.-Reprod. n. d. Original)
5364	**Schreker** Vorspiel zu einem Drama
1040	**Strauss R.** op. 12 Symphonie F moll
1044	— op. 16 Aus Italien
1061	— op. 20 Don Juan, Tondichtung
1075	— op. 23 Macbeth, Tondichtung
1078	— op. 24 Tod und Verklärung
1103	— op. 28 Till Eulenspiegel
1113	— op. 30 Zarathustra
1132	— op. 35 Don Quixote
1781	— op. 40 Heldenleben
2869	— op. 53 Symphonia domestica
5752	— op. 64 Eine Alpensymphonie
3701	**Tschaikowsky** Romeo u. Julie, Ouv. **Wagner** Sämtliche Opern

UNIVERSAL-EDITION A. G., WIEN — NEW YORK

20-11-63 mch

M 864011
452 Tansman, Alexandre
T166 [Quartet,strings,no.3]
no.3 III.[i.e.Drittes] Streich-
quartett

M Tansman, Alexandre
452 [Quartet, strings, no.3]
T166 III. [i.e. Drittes] Streich-
no.3 quartett

Music